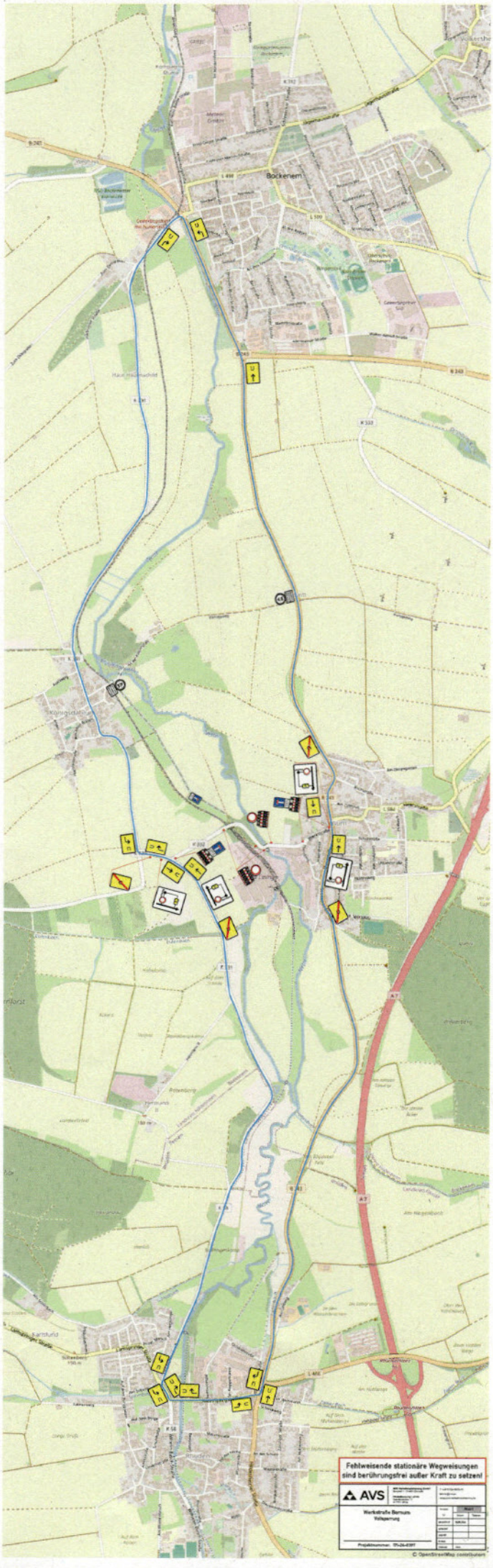
Bockenem
Fehlweisende stationäre Wegweisungen
sind berührungsfrei außer Kraft zu setzen!
AVS
Werkstraße Bernum
Voltaperrung
Projektnummer: 171-24-0397
© OpenStreetMap contributors